

# TÜRK-İSLÂM MEDENİYETİ

## AKADEMİK ARAŞTIRMALAR DERGİSİ

ULUSLARARASI HAKEMLİ DERGİ CİLT:16 SAYI:31

ISSN 1306-4223

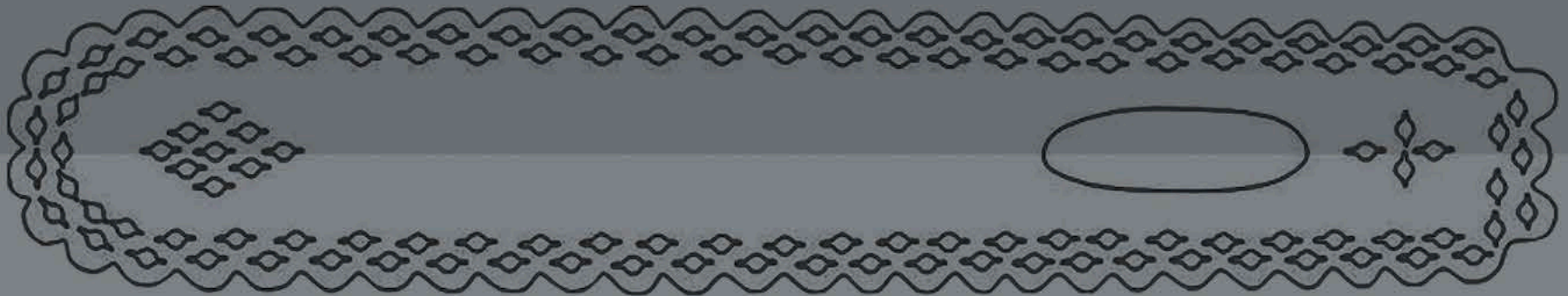
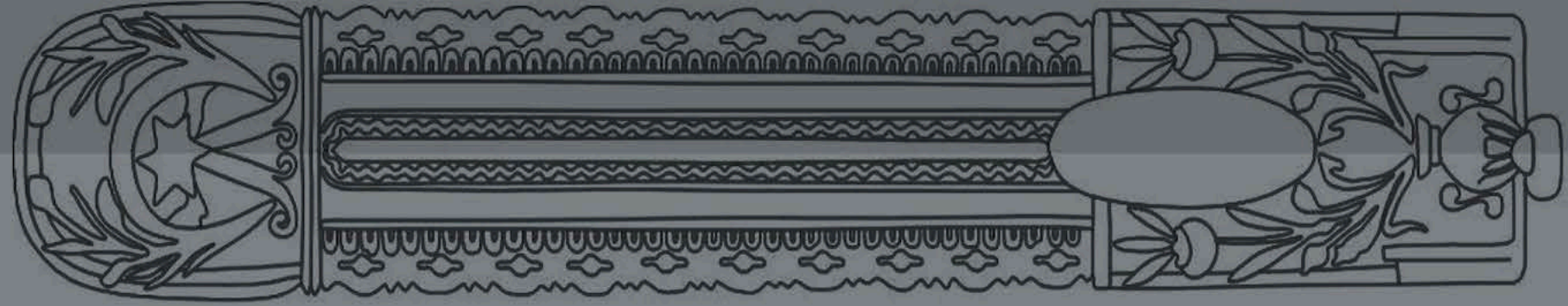

TÜRK - İSLÂM MEDENİYETİ  
İLMİ ARAŞTIRMALAR ENSTİTÜSÜ

31  
2021 KIŞ

TÜRK- İSLÂM MEDENİYETİ  
AKADEMİK ARAŞTIRMALAR DERGİSİ

timad

Yılda iki kez yayımlanan uluslararası hakemli bir dergidir.

**Editörler / Editors**

Prof. Dr. Mehmet AYDIN  
Prof. Dr. Dicle AYDIN

**Editör Yardımcısı / Associaty Editor**

Doç. Dr. Ahmet ARAS

Cilt / Volume: 16 - Sayı / Issue: 31 - Yıl / Year: 2021

Şubat / February - Kış / Winter

ISSN: 1306-4223

KONYA

“Türk İslâm Medeniyeti Akademik Arařtırmalar Dergisi”  
Türk İslâm Medeniyeti İlmî Arařtırmalar Enstitüsü Yayınıdır.

*Dizinlenme Bilgileri*

MLA International Bibliography  
Central & Eastern European Academic Source (CEEAS)  
EBSCO Discovery Service (EDS)  
ULAKBİM (Sosyal ve Beşeri Bilimler)-TR Dizin  
ASOS İndeks-SOBIAD Atıf Dizini

*Listelenen diğerkaynaklar ve servisler*

İSAM (İslâm Arařtırmaları Merkezi)

Dergi web adresi: [www.timad.com.tr](http://www.timad.com.tr)

ISSN: 1306-4223

**Basım Yılı**  
Şubat-2021

**Baskı-Cilt**

Dizgi Ofset Matbaacılık ve Cilt Sanayi  
F. Çakmak Mh. 10451 Sk. No:4 KONYA

**Yazışma Adresi / Communication Adres**

Aşkan Mh. Sancaktar Cd.  
İğdır Sok. No: 6. 42090 Meram/KONYA/TÜRKİYE

**E-Posta / E-mail**

[info@timad.com.tr](mailto:info@timad.com.tr)  
[mhaydin942@gmail.com](mailto:mhaydin942@gmail.com), [archdiclea@gmail.com](mailto:archdiclea@gmail.com), [arasahmet@erbakan.edu.tr](mailto:arasahmet@erbakan.edu.tr)

Kapak Tasarımı: Mimar Sema TOPATAN

**Telefon / Phone**

+90 532 425 81 25, +90 536 963 66 83

**Derginin Sahibi / Publisher**

Türk-İslâm Medeniyeti İlmî Arařtırmalar ve Sosyal Yardım Vakfı  
Adına Av. Mehmet Aydeniz

Türk İslâm Medeniyeti Akademik Arařtırmalar Dergisi  
Journal of the Academic Studies of Turkish-Islamic Civilization

**Editors / Editors in Chief**

Prof. Dr. Mehmet AYDIN  
Prof. Dr. Dicle AYDIN

**Editör Yardımcısı / Associaty Editor**

Doç. Dr. Ahmet ARAS

**Yayın Kurulu / Editorial Board**

Prof. Dr. Mehmet AYDIN  
Prof. Dr. Jean-Louis BACQUÉ-GRAMMONT  
Prof. Dr. Danuta CHM\_ELOWSKA  
Prof. Dr. Claudia ROEMER  
Prof. Dr. Mehmet AKGÜL

Prof. Dr. Dicle AYDIN  
Prof. Dr. Funda TOPRAK  
Prof.Dr. Zeliha Hale TOKAY  
Prof. Dr. Nalan TÜRKMEN  
Doç. Dr. Ahmet ARAS

**Danışma ve Hakem Kurulu / Advisory Board and Academic Referees**

Prof. Dr. Mehmet AYDIN (Konya NEÜ)  
Prof. Dr. Kenan GÜRSOY (Galatasaray Ü.)  
Prof. Dr. Tuncer BAYKARA (Gedik Ü.)  
Prof. Dr. Nahide BOZKURT (Ankara Ü.)  
Prof. Dr. Faruk TOPRAK (Ankara Ü.)  
Prof. Dr. Nahide ŞİMŞİR (Balıkesir Ü.)  
Prof. Dr. Adnan ŞİŞMAN (Gedik Ü.)  
Prof. Dr. Ahmet TAŞGIN (Hacı Bayram Veli Ü.)  
Prof. Dr. Mehmet AKGÜL (Konya NEÜ)  
Prof. Dr. Mehmet Akif ERDOĞRU (Ege Ü.)  
Prof. Dr. Funda TOPRAK (YBÜ)  
Prof. Dr. Nuri KÖSTÜKLÜ (Konya NEÜ)  
Prof. Dr. Hayrani ALTINTAŞ (Ankara Ü.)  
Prof. Dr. Bayram ÜREKLİ (Selçuk Ü.)  
Prof. Dr. Ahmet YILMAZ (Konya NEÜ)  
Prof. Dr. Sebahattin ŞİMŞİR (Balıkesir Ü.)

Prof. Dr. Nedim BAKIRCI (Niğde Ü.)  
Prof.Dr. Erkan GÖKSU (İzmir DEÜ)  
Prof. Dr. Saffet KÖSE (İzmir Katip Çelebi Ü.)  
Prof. Dr. İsmail TAŞ (Konya NEÜ)  
Prof. Dr. Turgut Kaplan (Selçuk Ü.)  
Prof.Dr. Sami BAYBAL (Konya NEÜ)  
Prof.Dr.Zeliha Hale TOKAY (MSGSU)  
Prof.Dr. Nalan TÜRKMEN (Marmara Ü.)  
Prof. Dr. Mustafa ÜNAL (Erciyes Ü.)  
Doç.Dr. Şerife GENİŞ (Adnan Menderes Ü.)  
Doç.Dr. Filiz ÇOLAK (Uşak Ü.)  
Doç. Dr. Mustafa S. Akgül (Kastamonu Ü.)  
Doç. Dr. Murat ŞİMŞEK (Konya NEÜ)  
Doç. Dr. Gülşen Dişli (Konya NEÜ)  
Doç. Dr. Zübeyde YAĞCI (Balıkesir Ü.)

**Yurt Dışından Danışma ve Hakem Kurulu /  
Advisory Board and Academic Referees of Foreign Universities**

Prof. Dr. Jean-Louis BACQUÉ-GRAMMONT (Fransa)  
Prof. Dr. Claudia ROEMER (Avusturya)  
Prof.Dr.Muhammed HARB(Mısır-Sabahattin Zaim Ü.)  
Prof. Dr. Avraham ELQAYAM (İsrail)  
Prof. Dr. Danuta CHMIELOWSKA (Polonya)  
Prof. Dr. Michel Balivet (Aix-Provence-Fransa)

Prof. Dr. Macide MAHLUF (Mısır)  
Prof. Dr. Liliane VANA (Fransa)  
Prof. Dr. Jacob LANDAU (İsrail)  
Prof. Dr. Masataka TAKESHITA (Japonya)  
Prof. Dr. Thierry ZARCONE (Fransa)

# Journal of the Academic Studies of Turkish - Islamic Civilization

Volume: 16 - Issue: 31 - Year: 2021

## Makta'

"... Basitleri kemikten, kıymetlileri fildişinden yapılan makta'ların abanoz ağacından, boynuz, bağa ve sedeften olanlarına da rastlanır. Gümüştan, sarı madenden veya üstü altın kakmalı taban demirinden imal edilmiş makta'larda kalemin kesileceği yere fildişinden küçük bir parça tutturulmuştur. Çünkü kalemin ağzı sert bir zeminde kesilirse kalem tıraşın "tîg" veya "namlu" denilen ağız kısmı dönerek keskinliğini kaybeder. Bu sebeple makta' yapımında kalem tıraşın keskinliğine zarar vermeyen fildişi gibi sertliği az maddeler tercih edilmiştir.

.... Makta' imali, dergâhların açık olduğu devirlerde mevlevîhânelere gelir sağlamak için Mevlevî dervişleri tarafından ince bir sanat haline getirilmiş, makta' üzerine çakı, mil ve kıl testere ile gayet ince oygularla Mevlevî sikkesi, nakış, çiçek ve yazı gibi (çoğunlukla Hz. Mevlânâ'nın ismi) gibi tezyinî unsurlar işlenmiştir. Bilhassa XIX. yüzyıla ait sanat değeri taşıyan böyle makta'ların dip tarafında Fikrî, Resmî, Sırrî gibi makta' sanatkârlarının imzalarına da rastlanır. Kızıldeniz sedeflerinden özenle yapılan, baş makamına Kubbetü's-sahre'nin ekseriya kabartma olarak işlendiği sedef makta'lara da yapıldığı şehrin adı dolayısıyla "Kudüs işi" denilmektedir."

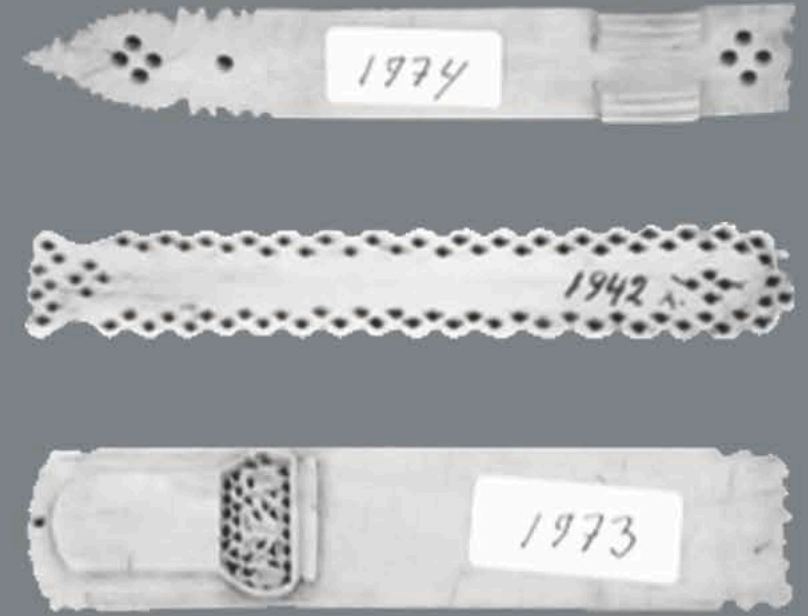

Arka kapak metin kaynağı: M. Uğur DERMAN, Türkiye Diyanet Vakfı, İslâm Ansiklopedisi, Makta' Maddesi., Cilt: 27, Sayı: 454.

Ön ve arka kapak fotoğraf ve çizimler için kaynak:

Kara, H., Aygör, E.; (2020), Ankara Etnografya Müzesinde Bulunan Makta-lar [Cutting Slabs (Maktas) in Ankara Ethnography Museum]. Türk İslâm Medeniyeti Akademik Araştırmalar Dergisi- Journal of the Academic Studies of Turkish-Islamic Civilization, 15/30 (Mart - March): 247-266.

**Scientific Research Institute  
of Turkish - Islamic Civilization**